

Dado que la manera en que se aplican y tratan los materiales escapa a nuestro control, no garantizamos el éxito de los trabajos y únicamente podemos asumir responsabilidad por la naturaleza de nuestros productos, en función de la ficha técnica y dentro del marco de nuestras condiciones generales de venta y suministro. Las características que aquí se enumeran no constituyen ninguna garantía para cada aplicación determinada. Se pueden presentar cambios debidos al avance técnico. Las indicaciones técnicas adicionales, proporcionadas durante una sesión de asesoramiento, requieren una confirmación por escrito. Los colores con que aparecen los objetos están sujetos a la técnica de impresión y pueden diferir del original. Queda reservado el derecho a modificaciones de productos en lo concerniente a la técnica y el diseño. Únicamente es válida la correspondiente versión actual de esta ficha técnica, accesible a cualquier persona a través de Internet. Con la aparición de una nueva ficha técnica pierden su validez todas las anteriores.

CONSTRUCT *Solid core*

Rodapié con núcleo de PVC

- Información sobre el producto -

DURAL

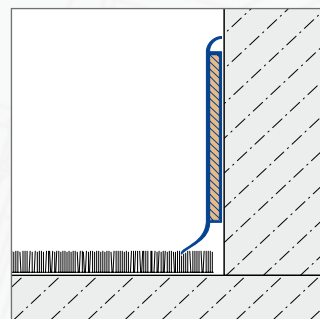
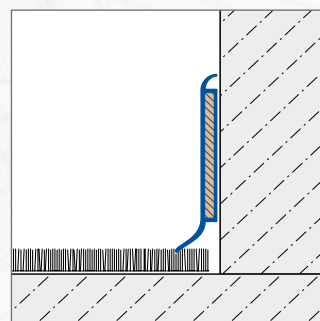
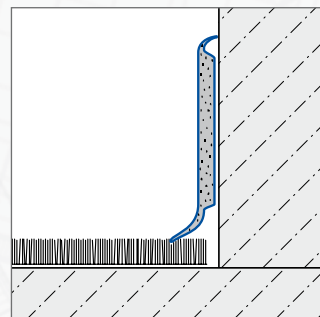

APLICACIÓN:

Rodapié y terminales de PVC en modernos monocolors y madera decorativa. No es necesario adherir la moqueta. Apto para todo tipo de suelos. El refuerzo de la parte posterior con un núcleo de DM o PVC expandido ayuda a cubrir las juntas del borde.

DATOS DEL PRODUCTO:

MATERIALES:	PVC espuma, PVC / HDF
DIMENSIONES:	PVC espuma: Altura: 60 mm, Largo: 250 cm PVC / espuma: Altura: 60 mm, Largo: 255, 515 cm PVC / HDF: Altura: 100 mm, Largo: 515 cm
COLORES:	PVC espuma: PVC: gris oscuro, blanco Madera decorativa: roble claro, haya PVC / HDF (Altura: 60 mm): PVC: blanco, beige, negro, gris oscuro, gris claro Madera decorativa: marrón, haya, roble rústico, nogal, roble claro, pino, macoré PVC / HDF (Altura: 100 mm): PVC: blanco, beige, negro, marrón, gris oscuro, gris claro Madera decorativa: haya, roble claro
ACCESORIOS:	Cubierta

PERFIL IBERIA

c/. Grecia, 1
E-12540 Villareal (Castellón)
Tel.: +34 964 53 69 33
Fax: +34 964 53 68 33
dural1@perfiliberia.es